

# PRŮKAZ ENERGETICKÉ NÁROČNOSTI BUDOVY

vydaný podle zákona č. 406/2000 Sb., o hospodaření energií, a vyhlášky č. 78/2013 Sb., o energetické náročnosti budov

Ulice, číslo: **Jana Nohy 1441**

PSČ, místo: **256 01, Benešov u Prahy**

Typ budovy: **Hala II - Sklady**

Plocha obálky budovy: **2758,00 m<sup>2</sup>**

Objemový faktor tvaru A/V: **0,62 m<sup>2</sup>/m<sup>3</sup>**

Celková energeticky vztažná plocha: **1023,30 m<sup>2</sup>**

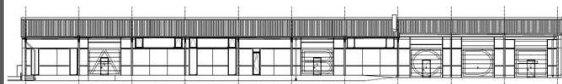

## ENERGETICKÁ NÁROČNOST BUDOVY

### Celková dodaná energie

(Energie na vstupu do budovy)

### Neobnovitelná primární energie

(Vliv provozu budovy na životní prostředí)

Měrné hodnoty kWh/(m<sup>2</sup>·rok)

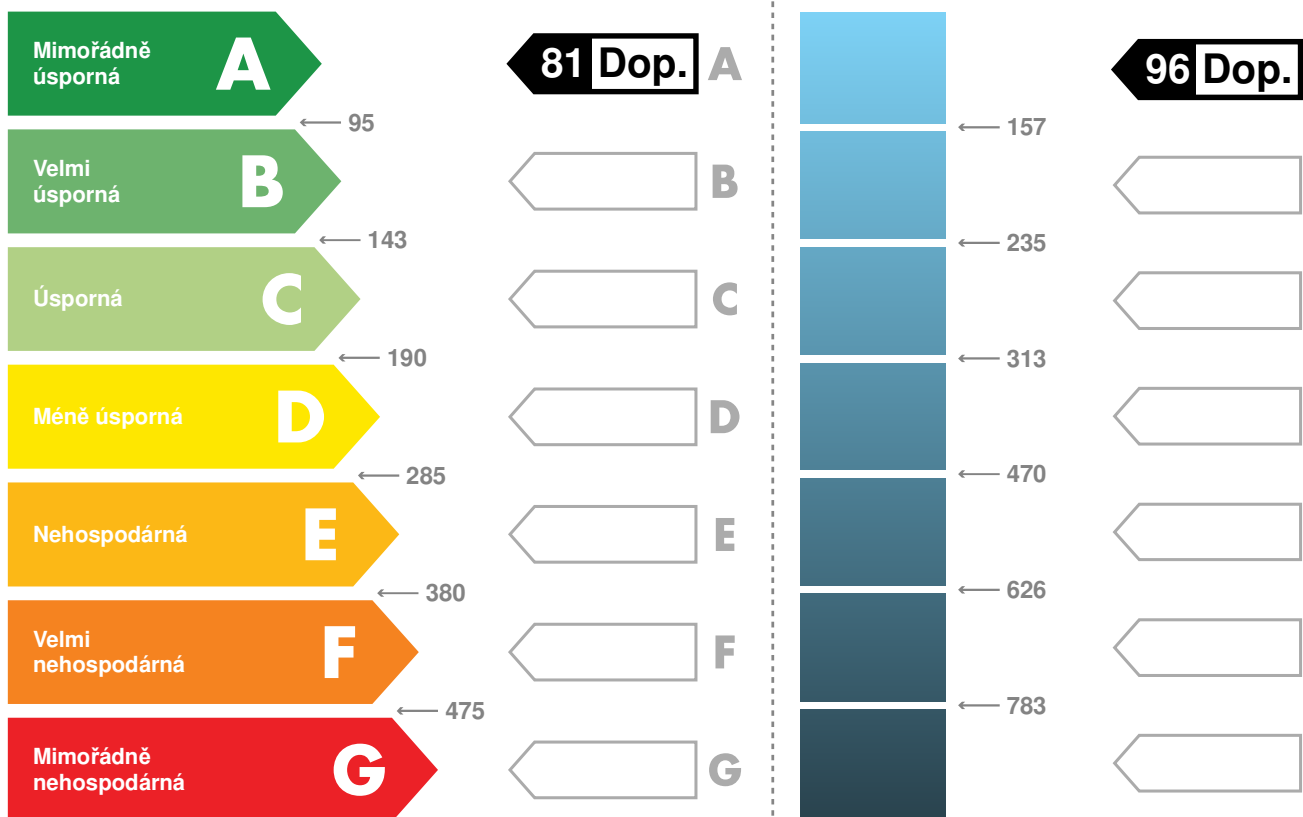

Hodnoty pro celou budovu  
MWh/rok

**83,1**

**97,8**

## DOPORUČENÁ OPATŘENÍ

Opatření pro	Stanovena
Vnější stěny:	<input type="checkbox"/>
Okna a dveře:	<input type="checkbox"/>
Střechu:	<input type="checkbox"/>
Podlahu:	<input type="checkbox"/>
Vytápění:	<input type="checkbox"/>
Chlazení / klimatizaci:	<input type="checkbox"/>
Větrání:	<input type="checkbox"/>
Přípravu teplé vody:	<input checked="" type="checkbox"/>
Osvětlení:	<input type="checkbox"/>
Jiné:	<input type="checkbox"/>

Popis opatření je v protokolu průkazu a vyhodnocení jejich dopadu na energetickou náročnost je znázorněno šipkou

Doporučení

## PODÍL ENERGOONOSITELŮ NA DODANÉ ENERGII

Hodnoty pro celou budovu  
MWh/rok

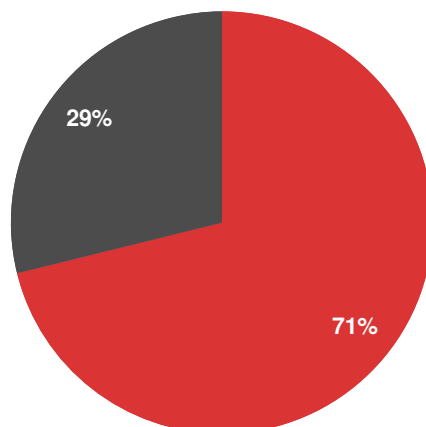

■ Zemní plyn - 59,1  
■ Elektřina ze sítě - 24,0

## UKAZATELE ENERGETICKÉ NÁROČNOSTI BUDOVY

	Obálka budovy	Vytápění	Chlazení	Větrání	Úprava vlhkosti	Teplá voda	Osvětlení
	$U_{em}$ W/(m <sup>2</sup> ·K)	Dílní dodané energie Měrné hodnoty kWh(m <sup>2</sup> ·rok)					
Mimořádně úsporná							
<b>A</b>	0,29 Dop.	67 Dop.		6 Dop.			
<b>B</b>							5 Dop.
<b>C</b>						4 Dop.	
<b>D</b>							
<b>E</b>							
<b>F</b>							
<b>G</b>							
Mimořádně nevhodná							
Hodnoty pro celou budovu MWh/rok		68,6		6,1		3,8	4,6

Zpracovatel: Ing. Pavel Fenyko

Kontakt: pavelfenyko@seznam.cz

Osvědčení č.: 1284

Vyhotoveno dne:

Podpis: